



POROZUMIENIE PRACODAWCÓW OCHRONY
ZDROWIA

Warszawa, 10.04.2014

Budowanie motywacji do szczepień przeciw grypie wśród
pracowników ochrony zdrowia

- punkt widzenia pracodawcy

Jedną z grup o największym znaczeniu
dla promowania wiedzy o zagrożeniach
wynikających z zachorowań na gripę,
jej powikłaniach oraz ekonomicznych i
społecznych skutkach

jest

PERSONEL MEDYCZNY

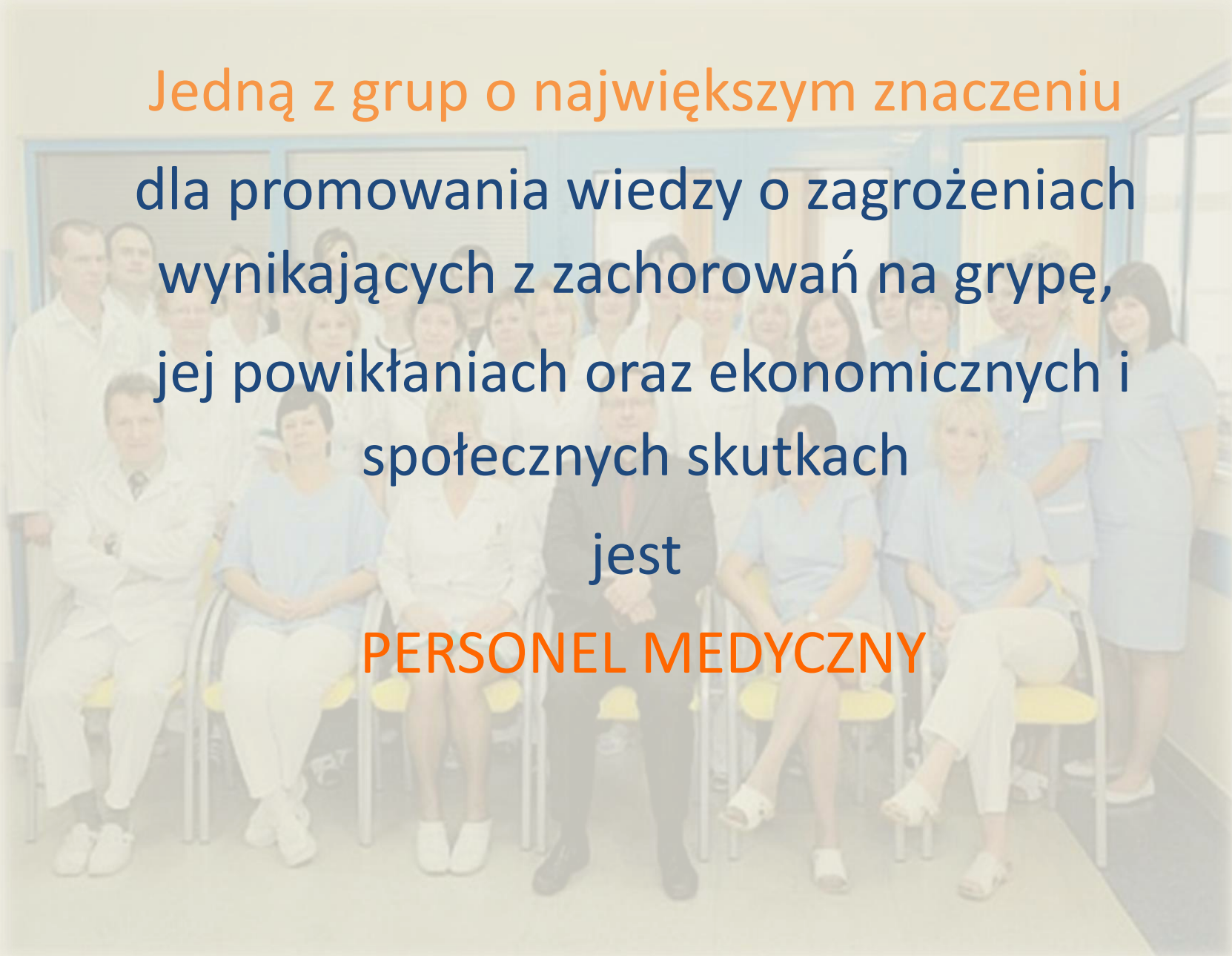

Rola personelu medycznego

- lekarze i pielęgniarki są głównym źródłem wiedzy dla pacjentów na temat szczepień
- pacjenci często podejmują decyzję o szczepieniu po uzyskaniu rekomendacji lekarskiej
- nie może rekomendować szczepień osoba, która sama się nie zaszczepiła! **[KWESTIA ZAUFANIA]**

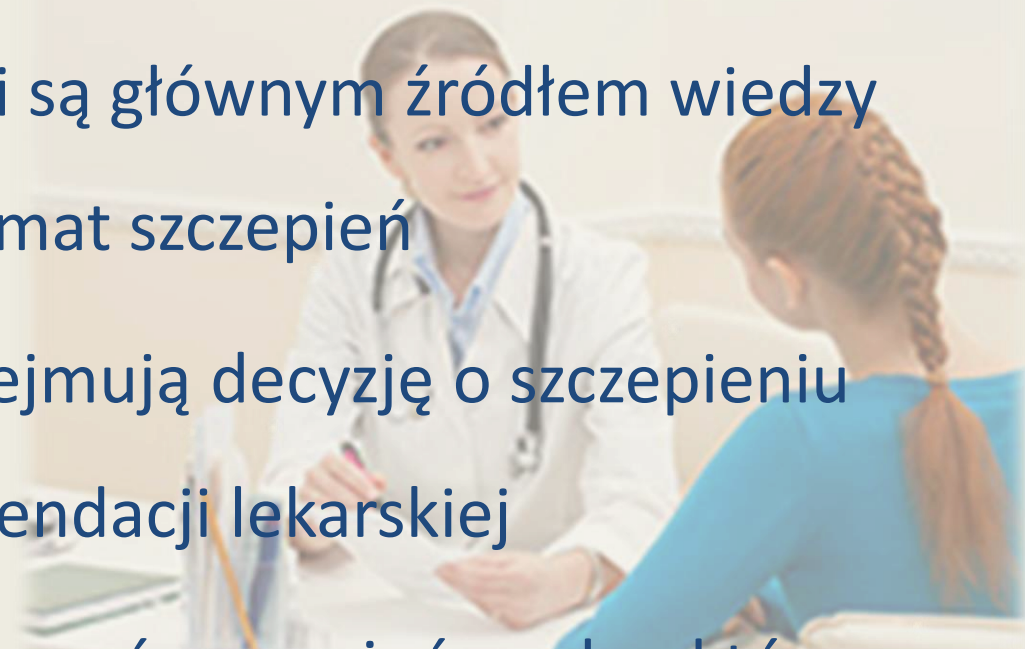

Pro szczepienna postawa kadry medycznej

- Pro-szczepienna postawa pracowników rodzi się z kulturą organizacyjną jednostki medycznej
- Taka postawa musi wynikać z odpowiedniego poziomu świadomości społecznej
- Nie można jej w żaden sposób zadekretować ani wymusić, szczególnie w odniesieniu do szczepień nieobowiązkowych

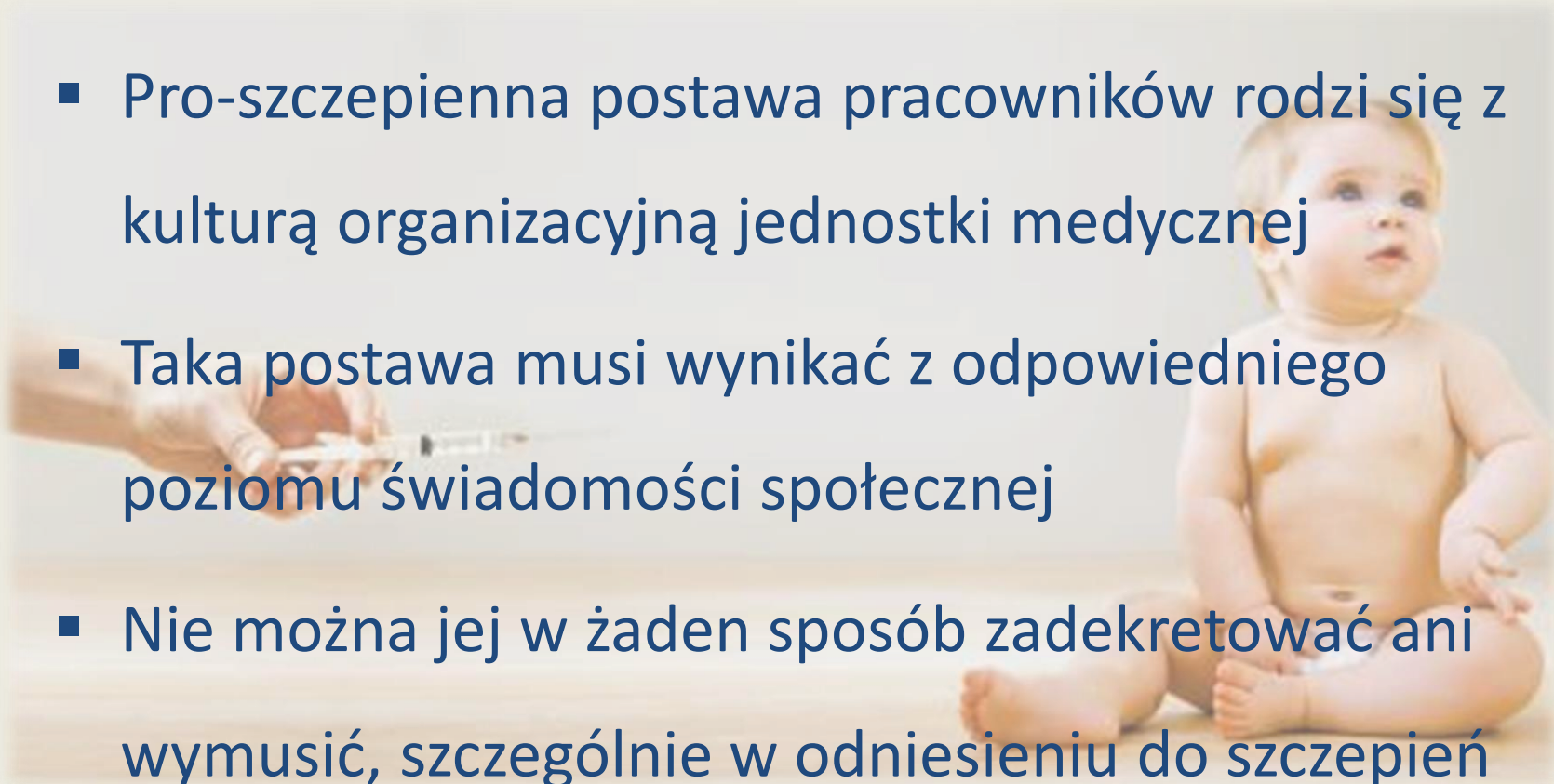



Schematy zachowań społecznych a wyszczepialność w Polsce

Polskie społeczeństwo, w zdecydowanej większości, w trosce o własne zdrowie przyjmuje nadal postawy typowe dla obywateli minionych czasów.

Jest to postawa bierna, której towarzyszy przeświadczenie, że wiedza o zachowaniach prozdrowotnych jest niepotrzebna,

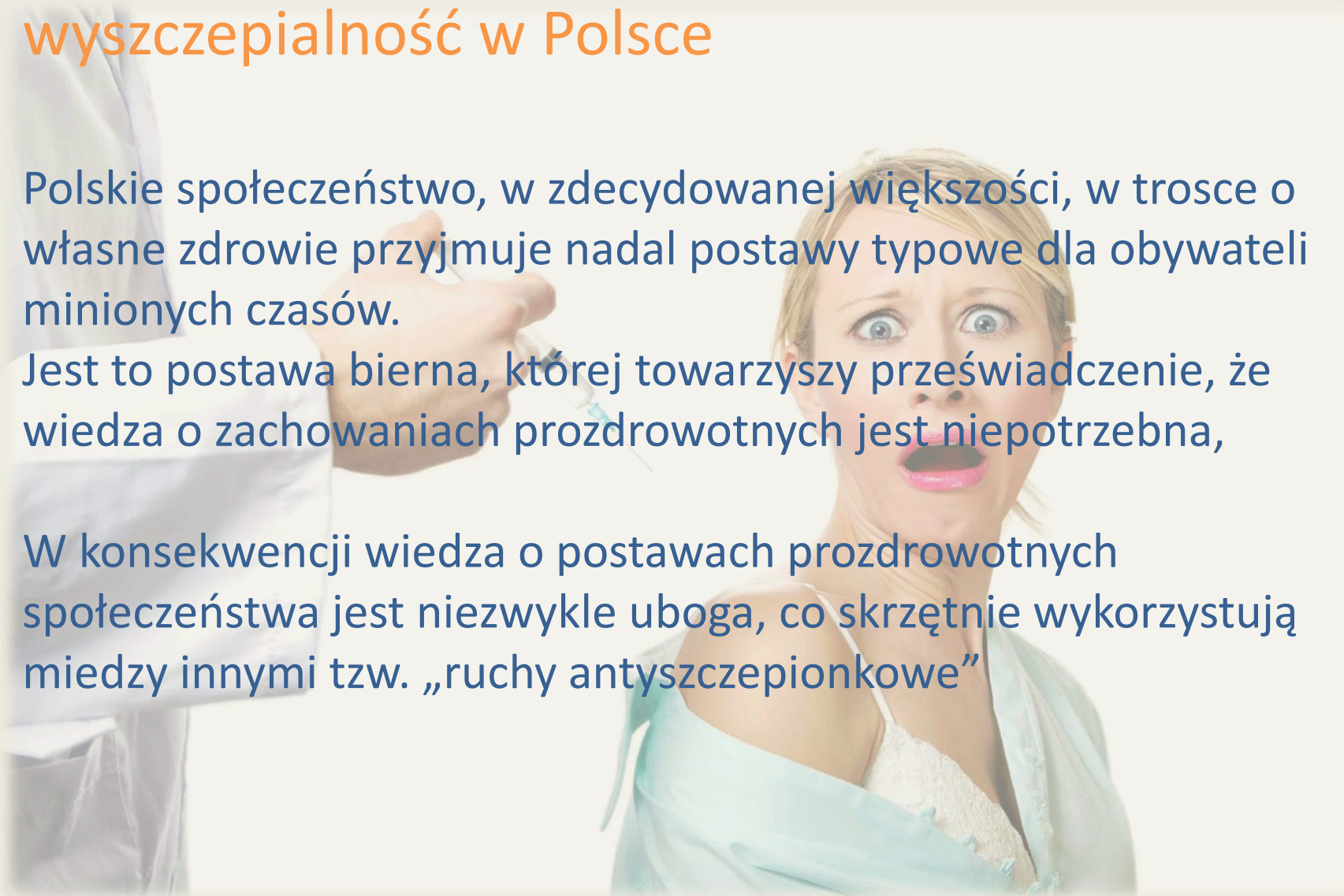
W konsekwencji wiedza o postawach prozdrowotnych społeczeństwa jest niezwykle uboga, co skrzętnie wykorzystują między innymi tzw. „ruchy antyszczepionkowe”



A pair of hands, one from a person in a white lab coat, are shown holding a small, clear glass vial. The hands are positioned to hold the vial from both sides, with the fingers gently gripping it. The background is a blurred laboratory setting with various glassware and equipment. The overall image conveys a sense of medical care and attention to detail.

Dlaczego warto motywować personel
medyczny do szczepień

Zachowanie bezpieczeństwa

Ze względu na kontakt z chorymi lub z zakaźnym materiałem biologicznym personel placówek opieki zdrowotnej jest narażony na zachorowanie na choroby zakaźne, którym można zapobiegać właśnie poprzez szczepienia

Również personel sam może stanowić źródło zakażenia dla pacjentów (w dużej części pacjentów z grup wysokiego ryzyka powikłań pogrypowych) oraz współpracowników placówki

Uniknięcie konsekwencji

- finansowe

- wizerunkowe

- prawne

Epidemie chorób zakaźnych,
w tym ogniska zachorowań
na grypę, w placówkach
opieki zdrowotnej mogą mieć
poważne konsekwencje:

PPOZ - LEKARZE PRZEDSIĘBIORCY -

rekomendują

BUDOWANIE MOTYWACJI DO ZMIANY

WŚRÓD SWOICH PRACOWNIKÓW

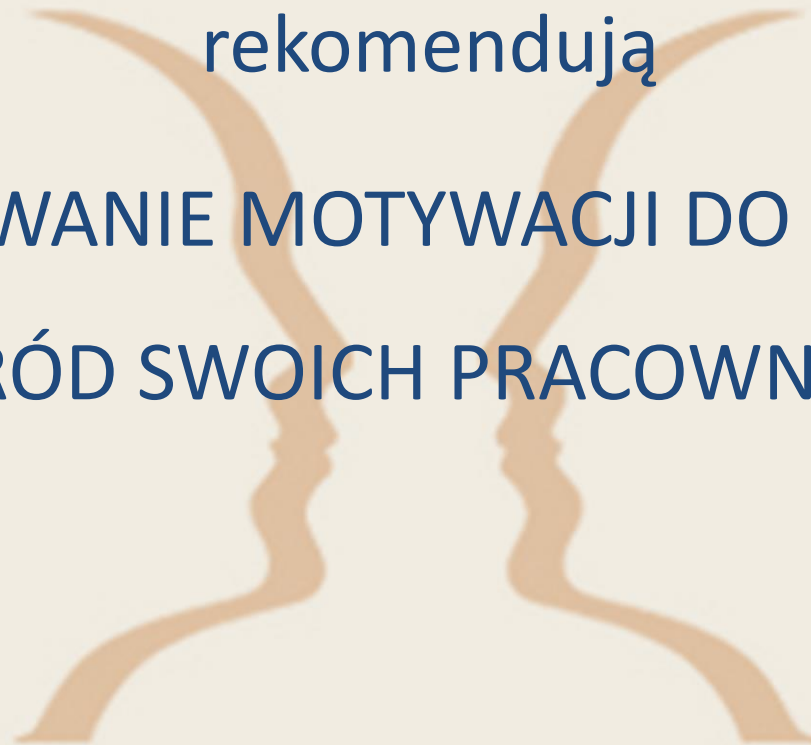

Strategia promocji szczepień przeciwko grypie

- ✓ akcje edukacyjne skierowane do personelu swojej placówki na temat grypy i szczepionek

Ponadto:

- a. ułatwienie dostępu do szczepień :
- b. bezpłatne szczepionki dla personelu,
- c. szczepienia w dogodnym dla pracowników miejscu i czasie,
- d. łatwo dostępna informacja na ten temat;
- ✓ motywowanie do poddania się szczepieniu:
 - wzorcowe szczepienie właścicieli zakładu medycznego – czyli liderów opinii,
 - wymóg administracyjny danej jednostki poddania się szczepieniu przy zatrudnieniu na określonym stanowisku,

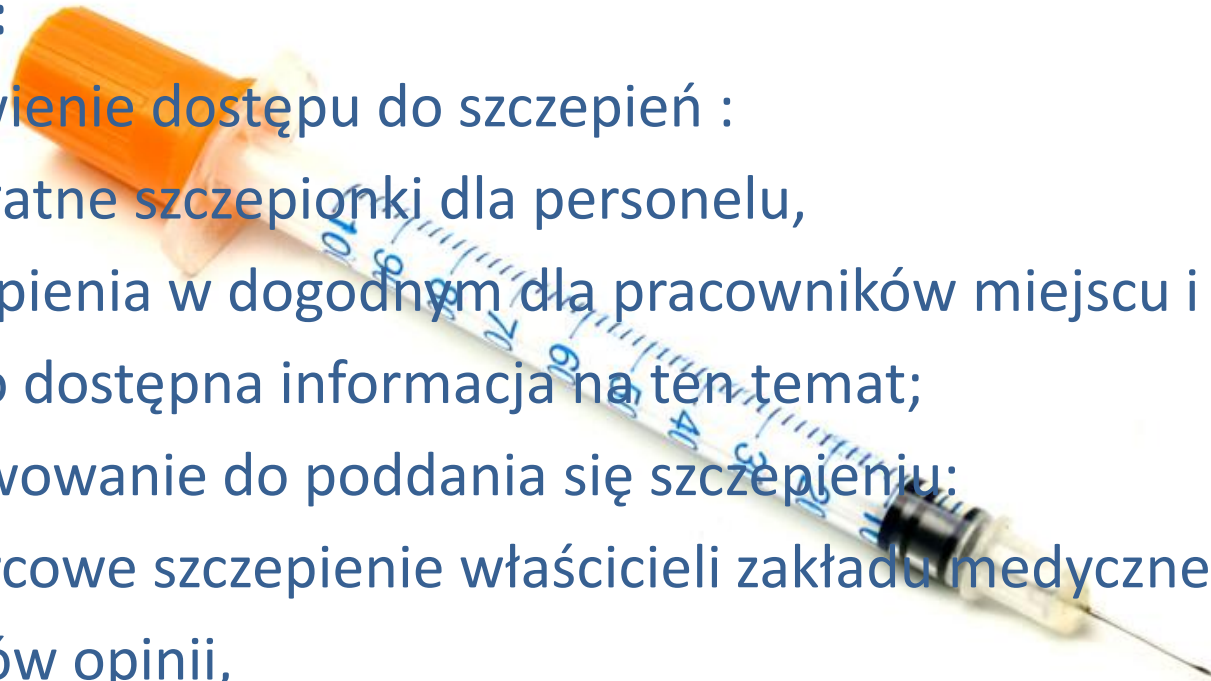

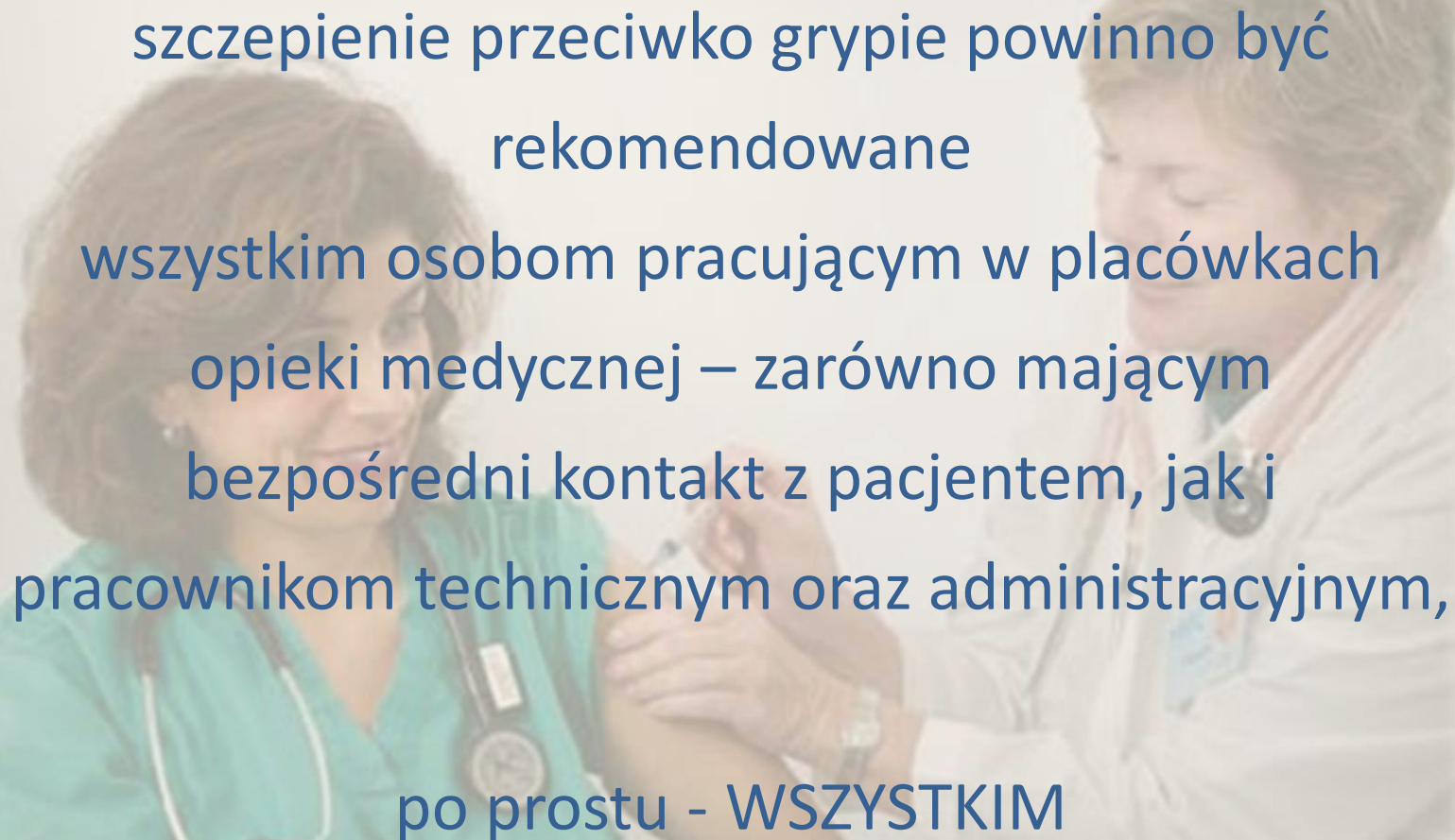

szczepienie przeciwko grypie powinno być
rekomendowane
wszystkim osobom pracującym w placówkach
opieki medycznej – zarówno mającym
bezpośredni kontakt z pacjentem, jak i
pracownikom technicznym oraz administracyjnym,
po prostu - WSZYSTKIM

Dziękuję za uwagę
Bożena Janicka
Prezes PPOZ



POROZUMIENIE PRACODAWCÓW
OCHRONY ZDROWIA



JESTEŚMY PO TO - BY LECZYĆ